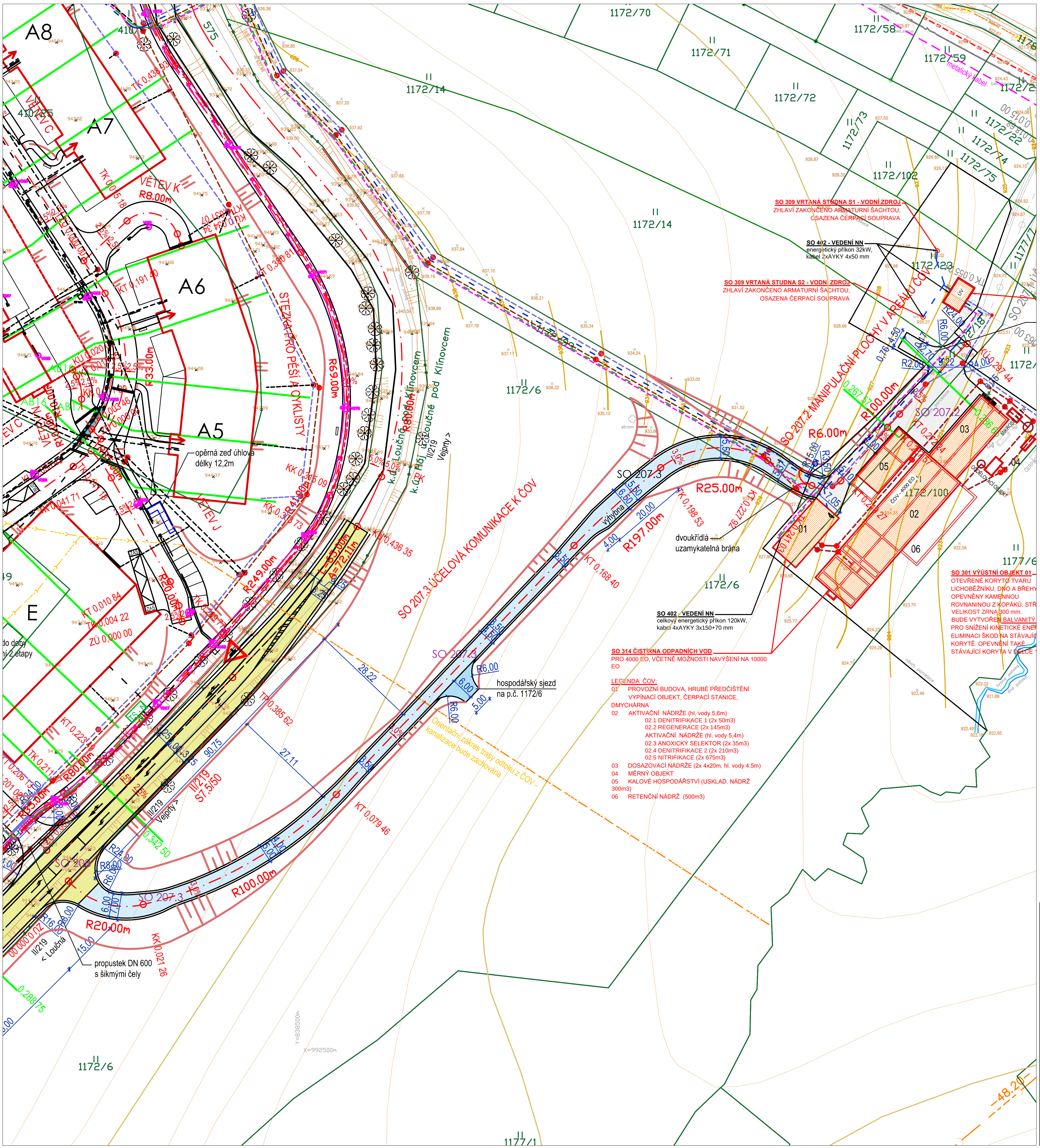

LEGENDA

STAV

- KANALIZACE - VODAK VA
- KABEL DISTRIBUČNÍ SOUSTAVY VN - ČEZ DISTRIBUCE
- KABEL SEK - CETIN
- VRSTEVNICE, rastr 1 m
- HRANICE KATASTRU NEMOVITOSTÍ
- 2182/10 PARCELNÍ ČÍSLO DLE KN
- STROM
- HRANA KOMUNIKACE
- SVÍTIDLO VEŘEJNÉHO OSVĚTLENÍ

NÁVRH:

- OSA KOMUNIKACE
- HRANA KOMUNIKACE
- HRANA KOMUNIKACE SO 207.1 - NENÍ PŘEDMĚTEM SPOLEČNÉHO POVOLENÍ
- POLOHA PŘÍČNÉHO ŘEZU
- ULIČNÍ VPUSŤ
- SO 207.2 MANIPULAČNÍ PLOCHY V AREÁLU ČOV
  asfaltový beton
- SO 207.3 ÚČELOVÁ KOMUNIKACE K ČOV
  asfaltový recyklát
- SO 208 PŘIPOJENÍ ÚK NA SILNICI II/219 S ROZŠÍŘENÍM SILNICE II/219 - samostatné řízení
  asfaltový beton
- OBJEKTY ČOV
- PŘESAH STŘECHY
- KANALIZAČNÍ REVIZNÍ ŠACHTA
- KANALIZACE SPLAŠKOVÁ
- KANALIZACE DEŠŤOVÁ
- VODOVODNÍ ŘAD
- KABELY SILNOPROUD
- KABELY SLABOPROUD

S-JTSK

Hlavní projektant :	Ing. arch. Martin Jirovský, Ph.D., Převrátilská 330, Tábor 390 01, IČO 625 49 201
Zodp. projektant:	Ing. Robert Juřina, Palackého 64/9, 392 01 Soběslav
Vypracoval :	Ing. Robert Juřina, Palackého 64/9, 392 01 Soběslav
Investor :	Veřejná ČOV Háj s.r.o., Háj 104, 431 91 Loučná pod Klínovcem
KÚ :	Háj u Loučné pod Klínovcem
Akce :	VEŘEJNÁ ČOV HÁJ
Obsah :	Situace - účelová komunikace k ČOV

CENTRUM SLUŽEB STARÉ MĚSTO
WWW.CENTRUM SLUŽEB TÁBOR.CZ
PŘEVRÁTILSKÁ 330, TÁBOR 390 01
ATELIER M.A.A.T.

DÚSP

Číslo zak. :		Paré :
Datum :	Květen 2023	
Ozn. části :	D.2	
Měřítko : 1:1000	Č. výkresu : 1.1	